

GESTÃO NA COMUNICAÇÃO INTEGRADA: A EXPERIÊNCIA DA AGÊNCIA FILAMENTO

- **Patrícia Cristina de Lima**
- **Carmen Silva Brunialti Justo**
 - **Belisa Figueiró**
 - **Márcio Huertas**

ESTE RELATO

- Agência Filamento.
- Cursos de Publicidade e Propaganda, Audiovisual, Jornalismo e Design Gráfico.
- Necessidade de reorganização dos processos devido aumento no número de trabalhos realizados.
- Este relato aponta o uso de ferramentas digitais para esta reorganização.
- Pesquisa exploratória e descrita como metodologia deste relato.

ProFCon

Programa de Formação Continuada

ALGUNS TRABALHOS



V FÓRUM DE INOVAÇÃO DOCENTE EM ENSINO SUPERIOR

READEQUAÇÃO DAS FUNÇÕES DE CADA CURSO

- Jornalismo → • Produção de material jornalístico e cobertura de eventos.
- Audiovisual → • Produção de vídeos e áudios desenvolvidos pelas demais áreas.
- Publicidade e Propaganda → • Criação de campanhas comunicacionais em diferentes frentes.
- Design Gráfico → • Criação de marcas e identidade visual.

IMPLEMENTAÇÃO DAS FERRAMENTAS

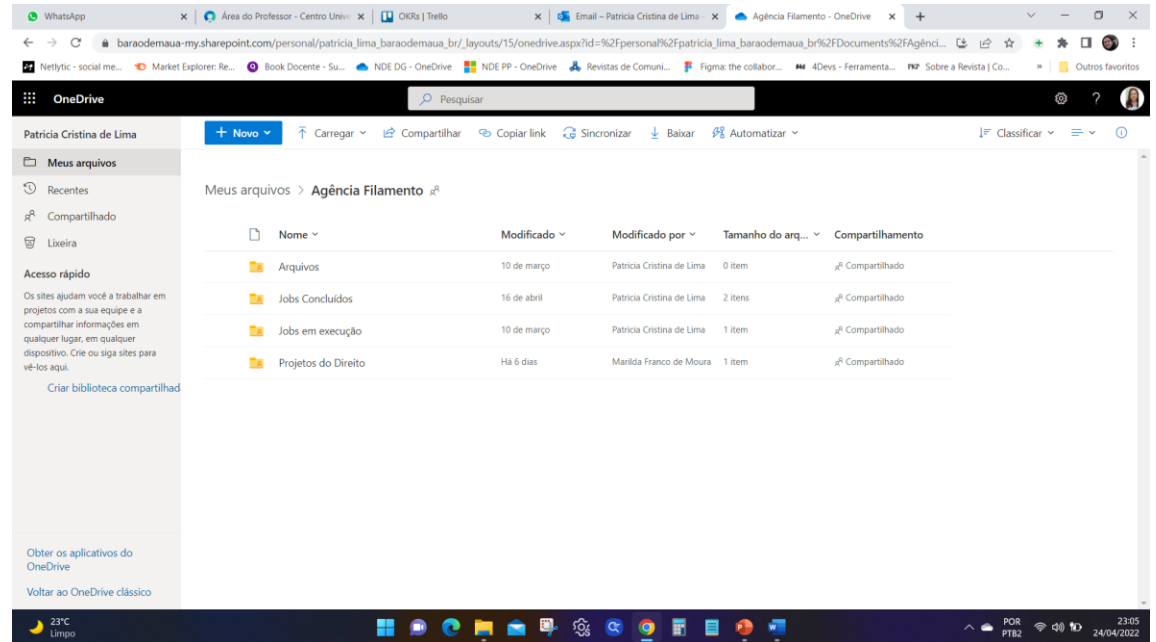
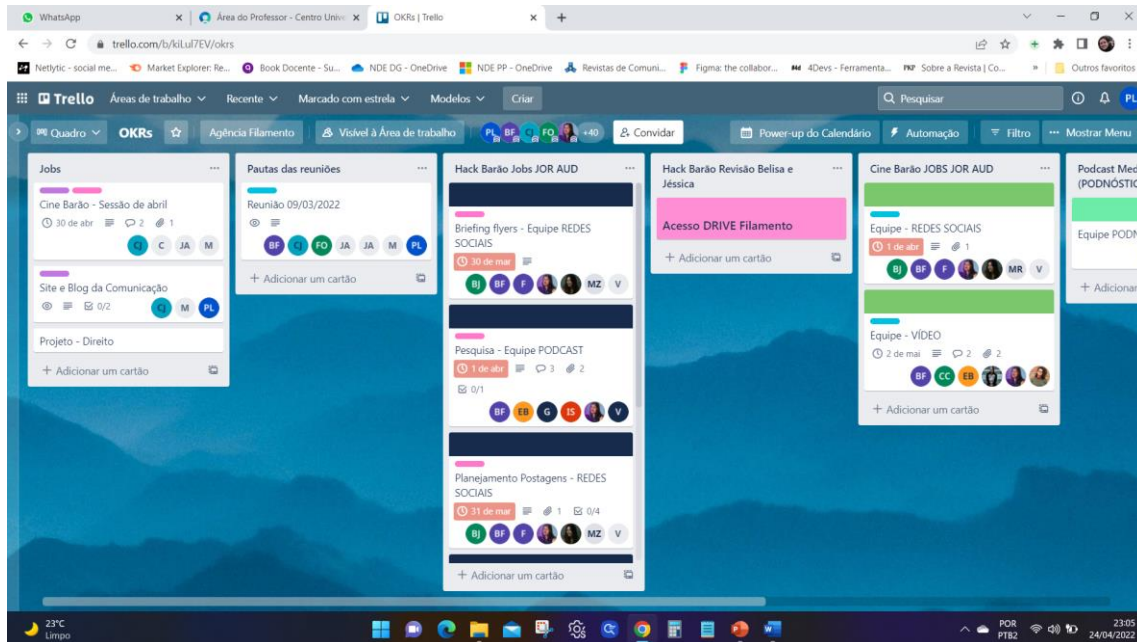

REORGANIZAÇÃO DA ESTRUTURA ORGANIZACIONAL

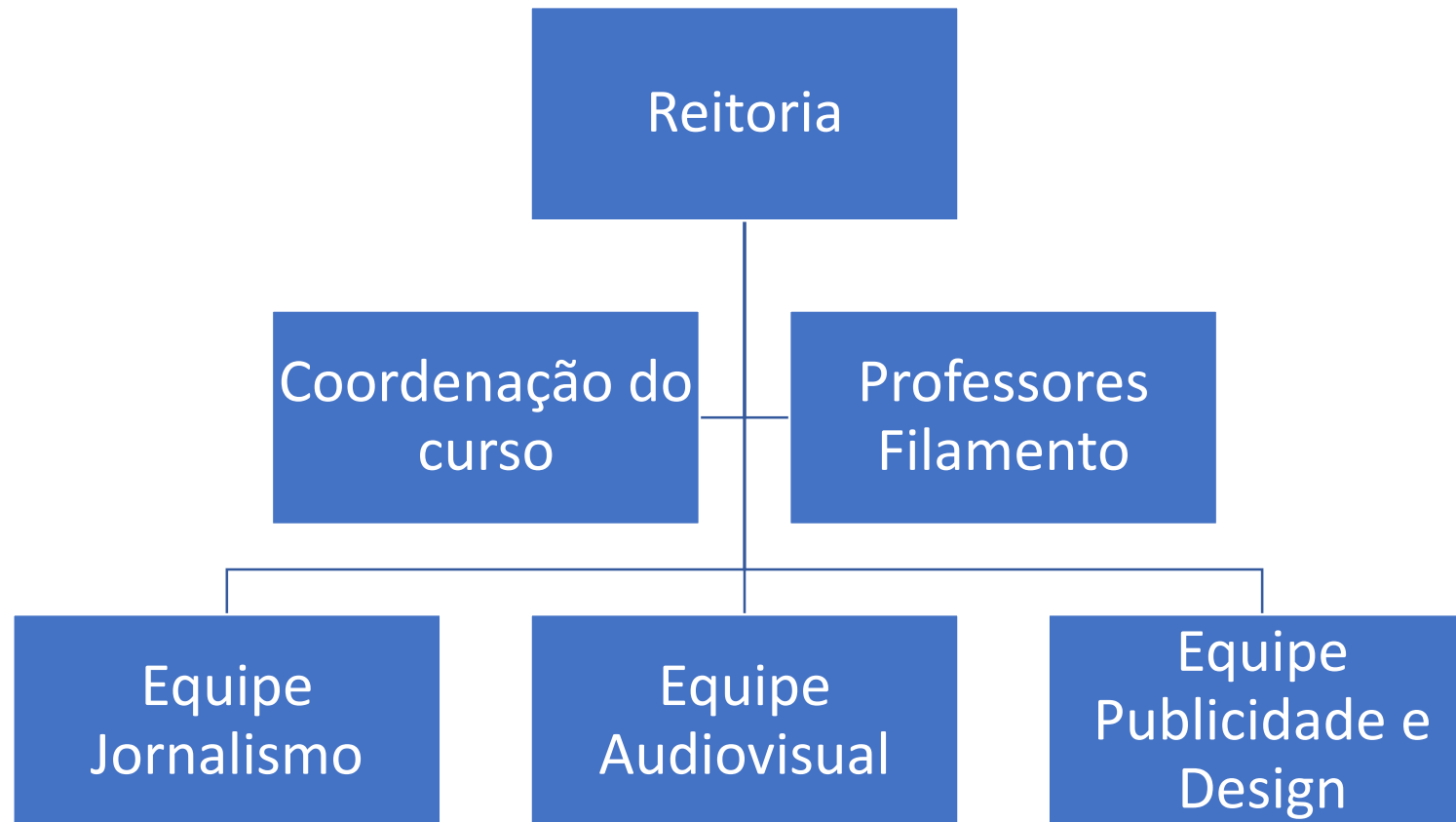

PIONEIROS: PUBLICIDADE E PROGANDA, DESIGN GRÁFICO

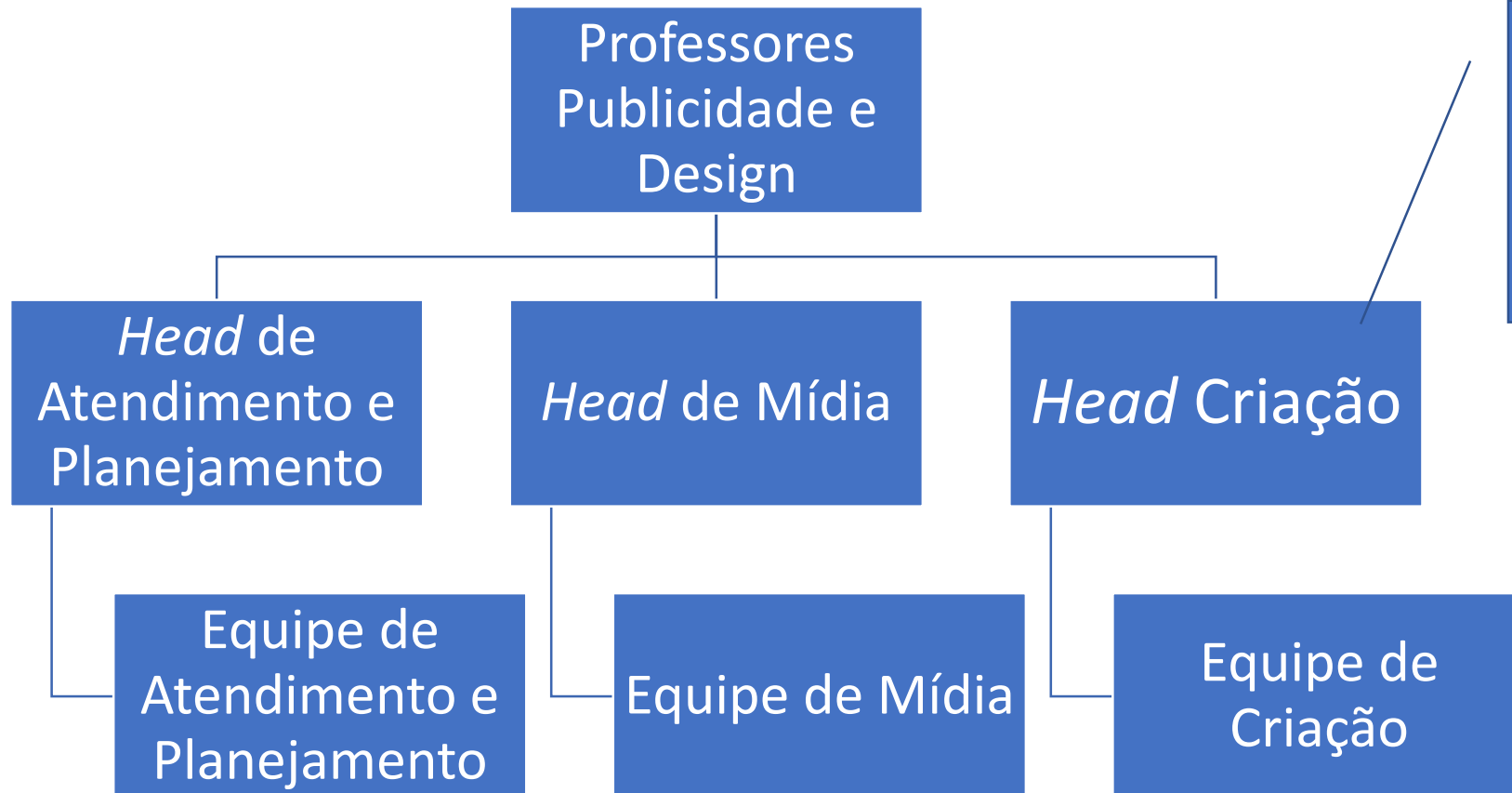

O *head* é sempre um aluno veterano. Na ausência deste, será um aluno com habilidades comprovadas na área.

OUTROS PROCESSOS

- Estabelecimento das responsabilidades de cada equipe.
- Vinculação de professores a equipes de trabalhos específicas.
- Implementação de métricas para verificação dos trabalhos.

PDCA

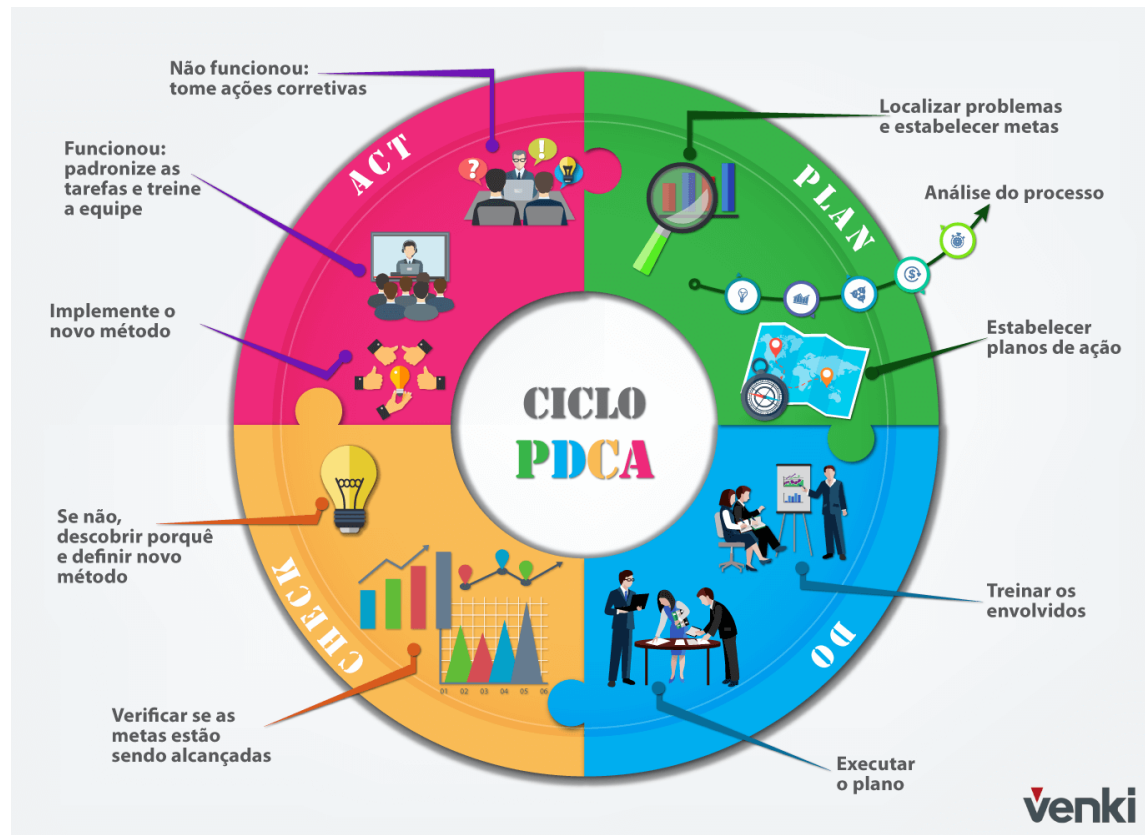

PLANO DE TRABALHO DE DOIS ANOS

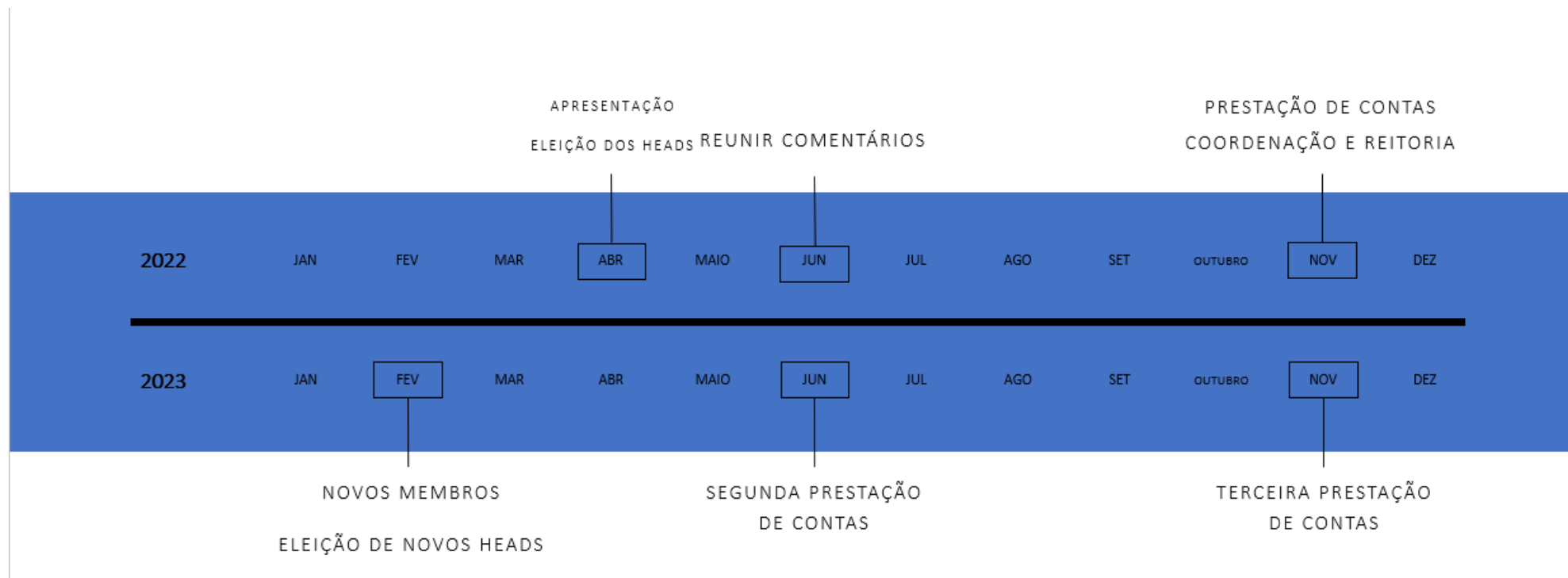

FLUXO DE TRABALHO

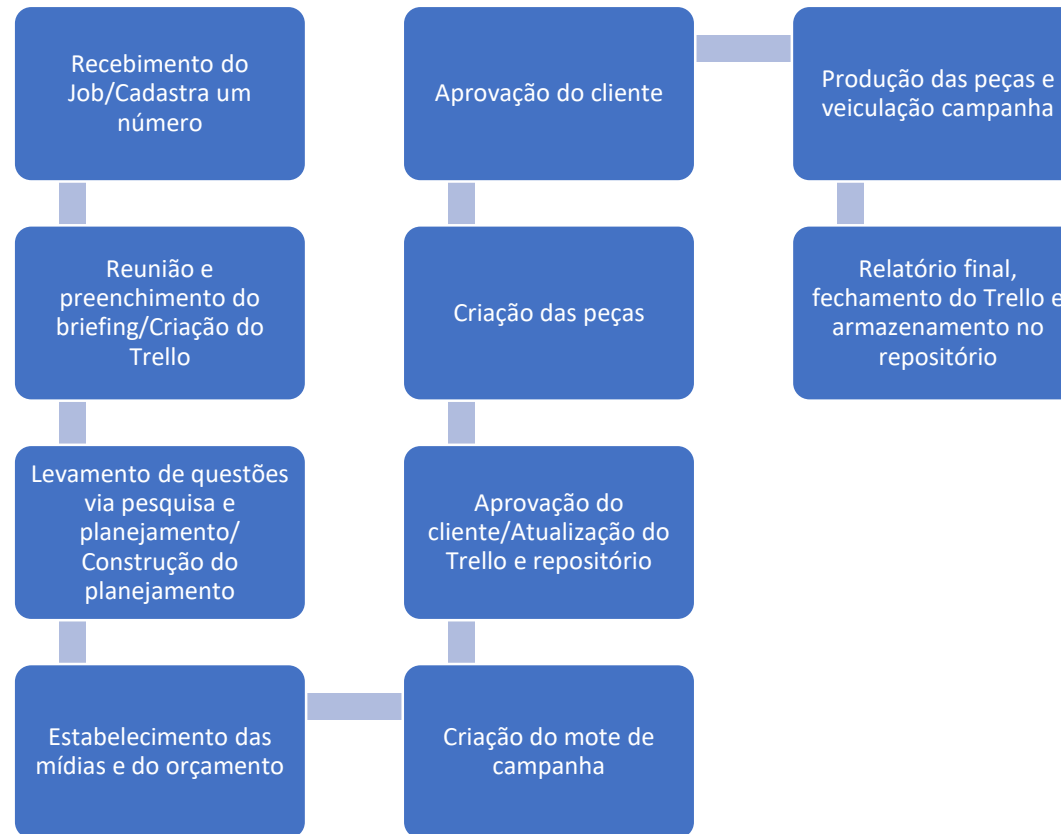

- BARROS, Aidil Jesus da Silveira; LEHFELD, Neide Aparecida de Souza. **Fundamentos de metodologia científica**. 3ª ed. São Paulo: Pearson Prentice Hall, 2007.
- CARVALHO, Fábio Câmara Araújo de. **Gestão de projetos**. São Paulo: Pearson Education do Brasil, 2015.
- REGULAMENTO AGÊNCIA EXPERIMENTAL DE COMUNICAÇÃO. Ribeirão Preto: Curso de Comunicação Social, Centro Universitário Barão de Mauá, 2022.
- SEVERINO, Antonio Joaquim. **Metodologia do Trabalho Científico**. São Paulo: Cortez, 2016.

**UNIDADE CENTRAL**

Rua Ramos de Azevedo, 423
Jd. Paulista - Ribeirão Preto/SP

UNIDADE ITARARÉ

Rua Itararé, 94 - Jd. Paulista
Ribeirão Preto/SP

UNIDADE ITAIAIA

Av. Itatiaia, 1.176 - Jd. Sumaré
Ribeirão Preto/SP

UNIDADE INDEPENDÊNCIA

Rua José Curvelo da Silveira Jr., 110
Jd. Califórnia - Ribeirão Preto/SP

UNIDADE CAMILO

Rua Camilo de Mattos, 2211
Jd. Paulista - Ribeirão Preto/SP

0800 18 35 66

www.baraodemaua.br