Perfil de tutores sobre o conhecimento de doenças infecciosas em cães em clínicas veterinárias e pet shop

Autores: Isadora Fernandes da Silva, Jade Festuccia, Liz Ker Biagini e Nicole D'Acol Watanabe

Curso: Medicina Veterinária

RESUMO

A extensão curricularizada teve como objetivo conscientizar tutores de cães sobre doenças infecciosas e zoonoses. Buscou identificar seu nível de conhecimento, esclarecer dúvidas e incentivar medidas preventivas. A intervenção utilizou o Método do Arco de Maguerez, com aplicação de questionários e ações educativas. A atividade contribuiu para a educação em saúde e a formação acadêmica dos estudantes.

SURGIMENTO DA DEMANDA

A extensão curricularizada teve como público-alvo tutores de cães atendidos em clínicas veterinárias e pet shops de Ribeirão Preto-SP. A demanda identificada foi a necessidade de ampliar o conhecimento sobre doenças infecciosas, zoonoses e medidas preventivas. A intervenção objetivou conscientizar os tutores por meio da aplicação de questionários e da divulgação de materiais educativos.

HIPÓTESE DE SOLUÇÃO E APLICAÇÃO

O projeto identificou que muitos tutores de animais apresentam dúvidas relacionadas à vacinação, às zoonoses e aos cuidados preventivos, além de serem frequentemente influenciados por informações incorretas divulgadas na internet.

Para enfrentar essa problemática, optou-se pela divulgação de conteúdos educativos por meio das redes sociais e WhatsApp, estratégia considerada acessível, de baixo custo e com amplo potencial de alcance. Foram elaborados materiais informativos abordando temas como a importância da vacinação, a prevenção de doenças e os cuidados básicos necessários para a promoção da saúde e do bem-estar animal.

A ação foi baseada nos princípios da Educação em Saúde e da Promoção da Saúde, visando conscientizar os tutores e promover práticas responsáveis de cuidado animal.

RECURSOS ILUSTRATIVOS





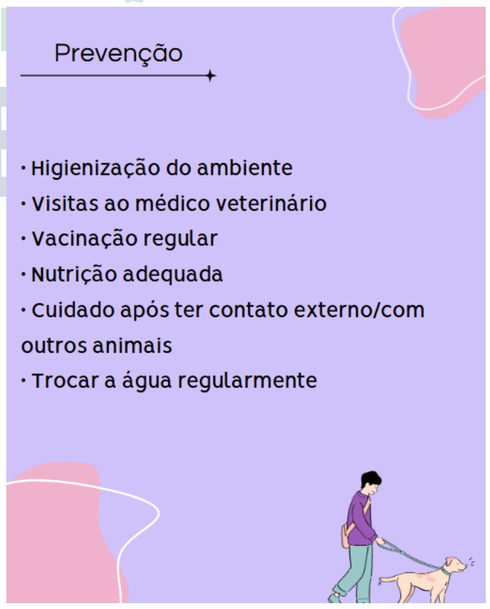

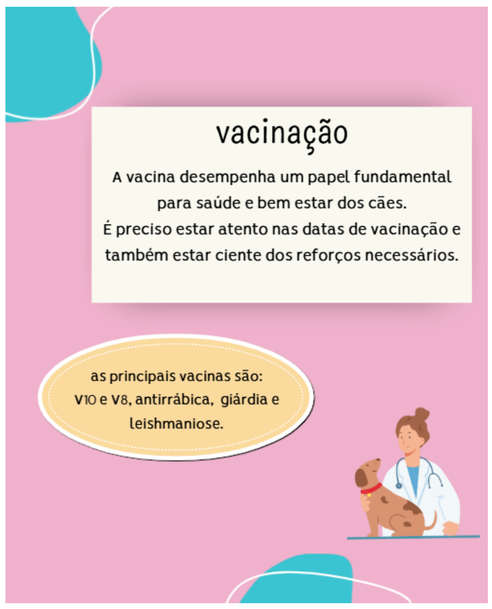

RESULTADOS E IMPACTO

Os resultados alcançados evidenciaram a necessidade de ampliar o acesso a informações confiáveis sobre a saúde dos cães. As ações realizadas contribuíram para conscientizar os tutores, corrigir conhecimentos inadequados e promover a prevenção de doenças infecciosas. O feedback dos participantes foi positivo, demonstrando interesse pelas orientações compartilhadas. Para o grupo, a atividade foi uma experiência enriquecedora, destacando a importância do trabalho em equipe e do impacto da educação em saúde na comunidade.

REFERÊNCIAS

GOMES, Luís Gustavo de Oliveira; GOMES, Gabriel Oliveira; FODRA, Jéssica Drielle; MASSABNI, Antônio Carlos; CAVICCHIOLI, Maurício. Zoonoses: as doenças transmitidas por animais. **ReBraM – Revista Brasileira Multidisciplinar**, Araraquara, v. 25, n. 2, p. 158–174, 2022. DOI: 10.25061/2527-2675/ReBraM/2022.v25i2.1261. Disponível em: http://revistarebram.com/index.php/revistauniara. Acesso em: 8 jun. 2026.